ELLE DECORATION
Pays : France
Périodicité : Mensuel
OJD : 165578

Date : JUIL/AOUT 16
Page de l'article : p.3,4,6,8,10,...,1
Journaliste : Guylaine Idoux

ELLE DÉCO SUD

DESIGN ON THE BEACH

Piscines de rêve, plages paradisiaques, haltes gourmandes..., le Sud prend ses quartiers d'été au bord de l'eau. Nos bonnes adresses.

PAR **GUYLAINE IDOUX**

1. LA GRANDE-MOTTE
Plage vintage

C'est l'événement design de l'été : pour leur première incursion hors Paris, les **Puces du Design** s'installent à La Grande-Motte. L'idée : réunir au même endroit une cinquantaine d'antiquaires du design, des stands en plein air où retrouver les pièces iconiques, de 1950 à 2000. Et quel endroit ! Labellisée « Patrimoine du XXe siècle », la station balnéaire héraultaise est une sorte de Chandigarh ou de Brasilia des plages, l'une de ces rares cités créées ex-nihilo par un seul et même architecte. C'est Jean Balladur, dans les années 1960, qui a imaginé cette utopie moderniste tout en béton blanc, dont les façades géométriques se découpent sur le bleu du ciel et de la mer. A (re)voir.

● **Du 30 juin au 3 juillet. www.pucesdudesign.com**

2. SAINTES-MARIES-DE-LA-MER
Plage blanche

Une plage privée déserte, une nouvelle terrasse au bord de la piscine, un nouveau chef... L'été s'annonce plein de surprises au **Mas de la Fouque,** ce lodge au charme fou, où jouer les Robinsons de luxe, au cœur de la Camargue sauvage. On profite aussi du spa posé sur les étangs (photo), avec vue sur les flamants roses et les chevaux blancs.

● **Route du Petit-Rhône (04 90 97 81 02). www.masdelafouque.com**

Camille Bachelerie ; Matthieu Salvaing ; DR

Tous droits réservés à l'éditeur

ELLE DECORATION
Pays : France
Périodicité : Mensuel
OJD : 165578

Date : JUIL/AOUT 16
Page de l'article : p.3,4,6,8,10,...,1
Journaliste : Guylaine Idoux

MARSEILLE

3. Un peu plus près des étoiles

Le roi Passédat continue d'étendre son territoire gourmand et jette maintenant l'ancre dans les Docks rénovés. Les anciens entrepôts portuaires abritent l'élégant **bistrot Albertine,** que le seul chef triple étoilé de Marseille présente comme un « petit Petit Nice » (son adresse historique). Bleu velouté, blanc immaculé et bois foncé : l'œil averti savoure aussi le décor.

● 10, place de la Joliette. www.passedat.fr

4. Pablo avant Picasso

Excellent cru 2016 au **MuCEM**, où l'on peut voir cet été "Picasso sans piédestal" : 270 pièces racontent autrement le génial Catalan, ses influences, ses rencontres, ses incursions dans les arts dits mineurs – céramique (photo, Femme, 1949), textile, orfèvrerie... Bref, une exposition majeure.

● Jusqu'au 29 août. www.mucem.org

5. Simplicity street

Elle n'en pouvait plus des bars à fromages, des food trucks et autres modes gourmandes. Julia Sammut est revenue aux sources et a créé son épicerie, tout simplement. **L'Idéal** est le royaume du bon produit et du bien manger. Tout est à tomber, du sandwich minute aux plats mijotés (midi), des vins sans soufre aux sorbets artisanaux. Le tout dans un décor minimaliste chic, signé Honoré, à côté de Maison Empereur. Idéal, on a dit.

● 11, rue d'Aubagne (09 80 39 99 41). www.epicerielideal.com

6. Au sommet

Les plus beaux toits-terrasses de Marseille ? Celui de la Friche de la Belle de Mai (www.lafriche.org), et celui-ci, le **Rooftop** des Terrasses du Port, ouvert tout l'été, pour ses soirées qui se réinventent au fil des heures, de l'apéro au dîner, au set DJ. En guise de décor : un panorama sur la rade.

● 9, rue du Lazaret (04 91 91 79 39). Facebook : R2-Le Rooftop

Edwige Lamy; Collection Particulière, courtesy Fundación Almine y Bernard Ruiz-Picasso para el Arte./FABA © Marc Domage/Succession Picasso 2016; Julien Oppenheime; D.R.; R2 Marseille

Tous droits réservés à l'éditeur

ELLE DECORATION
Pays : France
Périodicité : Mensuel
OJD : 165578

Date : JUIL/AOUT 16
Page de l'article : p.3,4,6,8,10,...,1
Journaliste : Guylaine Idoux

7

7. HYÈRES
Rio, bravo !

Samy Rio : retenez bien ce nom, celui d'un jeune designer talentueux (photo). Grand Prix de la Design Parade 2015, on le retrouve à l'affiche de la Design Parade 2016, qui lui réserve cette année une exposition monographique. Son propos ? Utiliser le tube de bambou – « l'herbe du pauvre en Asie » –, pour fabriquer un sèche-cheveux au look ultramoderne (photo en haut, à gauche) et bien d'autres objets dont les lignes slaloment avec aisance entre le minimalisme asiatique et la fonctionnalité nordique. Les formes sont aussi réussies que le choix des couleurs, mariant la fibre blonde au bleu pétrole. On aurait presque envie de voir dans ce coloris un clin d'œil (un au revoir ?) au tout plastique. En distinguant Samy Rio, la Design Parade confirme une fois de plus son savoir-faire : cueillir les jeunes talents avant leur éclosion et les accompagner dans leur maturation. Plus qu'un objectif, c'est là son quasi-ADN : la **Villa Noailles,** qui accueille la manifestation chaque année, fut le premier chantier majeur d'un jeune architecte belge alors inconnu.
Son nom ? Robert Mallet-Stevens.

● **Du 2 au 5 juillet, puis expositions jusqu'au 30 septembre.**
www.villanoailles-hyeres.com

Samy Rio; Lothaire Hucki ,Villa Noailles 2015

Tous droits réservés à l'éditeur

ELLE DECORATION
Pays : France
Périodicité : Mensuel
OJD : 165578

Date : JUIL/AOUT 16
Page de l'article : p.3,4,6,8,10,...,1
Journaliste : Guylaine Idoux

8. LA CROIX-VALMER
Esprit Riviera

Le Paradis existe ! Et voilà qu'il prend des accents design, tons azur et lignes épurées sublimant les chambres rénovées de la **Pinède Plage.** Avec son spa, ses tables gourmandes, sa plage privée, ses vélos, paddles et autres pédalos à disposition, cet hôtel de luxe tient de la maison de vacances idéale. Tenue par la famille Montloin-Rocchietta depuis trois générations, l'adresse niche dans un magnifique parc méditerranéen de la presqu'île de Saint-Tropez. La Côte d'Azur, couleur bonheur.

● 382, boulevard de Gigaro (04 94 55 16 16). www.pinedeplage.com

9. COGOLIN
Tapissime !

Vite, on s'inscrit ! Les portes de la **Manufacture de Cogolin** s'entrouvrent cet été. Le temps d'une visite privée des ateliers (20 personnes maximum, sur inscription préalable), on découvre l'une des plus belles maisons de tapis de France, où l'on fabrique à la main depuis 1924. Et si c'est plein, on se console au showroom de l'usine, où voir les derniers modèles signés India Mahdavi (2015) et Charles Zana (2016). Des bobines chics !

● Visites les 24 juin, 29 juillet et 5 août. 6, boulevard Louis-Blanc (04 94 55 70 65). www.manufacturecogolin.com

Jérôme Mondiere ; Clin d'Œil-Cavalaire; Francis Amiand

Tous droits réservés à l'éditeur

ELLE DECORATION
Pays : France
Périodicité : Mensuel
OJD : 165578

Date : JUIL/AOUT 16
Page de l'article : p.3,4,6,8,10,...,1
Journaliste : Guylaine Idoux

10

11

12

SAINT-TROPEZ

10. Rare

Certains voient en lui le meilleur chef de France, d'autres pleurent d'émotion à sa table (véridique) : Arnaud Donckele, 37 ans, est le plus jeune trois étoilé Michelin français. Son restaurant, **la Vague d'Or,** niche au sein du cinq-étoiles La Pinède, le golfe de Saint-Tropez pour jardin, la mer pour horizon. Le site respire la Méditerranée, dont les parfums inspirent à ce maestro une cuisine iodée et goûteuse (en photo, lomo et joue de loup).

● **Plage de la Bouillabaisse (04 94 55 91 00). www.lavaguedor.com**

11. Pool de luxe

C'est presque une tradition désormais : voilà sept ans que Chanel prend ses quartiers d'été à Saint-Tropez en installant une boutique éphémère dans l'hôtel particulier **La Mistralée**, au décor chaque fois renouvelé. Du beige, du bleu marine et des touches d'or : les couleurs fétiches de la maison font l'édition 2016, jusqu'au corner souliers, placé dans le pool house, avec ses poufs gansés de bleu qui invitent à la pause.

● **Jusqu'au 5 octobre, 1, avenue du Général-Leclerc (04 94 49 07 47). www.chanel.fr**

12. Grand hôtel

On connaissait l'hôtel Kube, l'un des rares palaces de la presqu'île avec vue sur la mer, voici maintenant le **Klub du Kube** , une sorte d'hôtel dans l'hôtel, une extension encore plus luxe, imaginée par l'architecte varois François Vieillecroze, soit 27 chambres, une piscine chauffée, une villa privée, un bar-restaurant, un spa Carita. Et partout, cette touche design, blanche et épurée, qui signe le lieu.

● **13, chemin du Rogon-de-la-Valette, Gassin (04 94 97 20 00). www.kubehotel-saint-tropez.com**

Richard Haughton; Olivier Saillant/Chanel 2016; D.R.

Tous droits réservés à l'éditeur

ELLE DECORATION
Pays : France
Périodicité : Mensuel
OJD : 165578

Date : JUIL/AOUT 16
Page de l'article : p.3,4,6,8,10,...,1
Journaliste : Guylaine Idoux

CANNES

13. Express de nuit

Il n'est pas sur la Croisette mais à cinq minutes de là, à côté de la gare rénovée... et de la voie rapide ! Le pari est osé, mais **Okko**, le nouveau quatre-étoiles cannois, a bien des atouts à faire valoir : un design bien tendance signé Patrick Norguet, une literie haut de gamme, une insonorisation parfaite et une séduisante formule tout compris (nuit, petit déjeuner, apéritif en soirée, espace forme et Wi-fi !).

● **6 bis, place de la Gare (04 92 98 30 30). www.okkohotels.com**

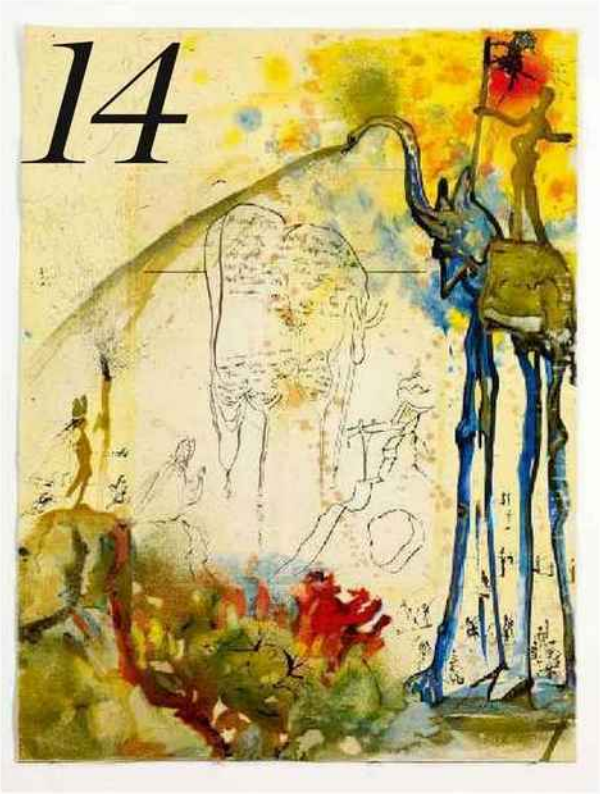

14. Dali inédit

Toujours surprenant dans ses propositions, le **Centre d'art de La Malmaison** s'attaque cette fois à un monstre sacré, à savoir Salvador Dali, vu sous l'angle de 170 gravures rares, réunies par un collectionneur niçois (en photo, "Moïse et le monothéisme", 1974). Le tout enrichi d'autres œuvres sur papier, dessins et aquarelles.

● **Du 25 juin au 30 octobre. 47, La Croisette (04 97 046 44 90). www.cannes.com**

15. Château de sable

Blottie à la Pointe Croisette, une délicieuse anse sablonneuse, comme oubliée du tout-béton qui a colonisé les alentours : voici le **Gotha Beach**, l'une de nos plages privées préférées, sa déco bois-blanc-beige, son ponton à la façon des îles tropicales, son sable fin, son eau transparente, vue sur les îles de Lérins qui tanguent à quelques encablures. Merci qui ?

● **Pointe Croisette, place Franklin-Roosevelt (07 83 87 52 62). www.gotha-beach.com**

Jérôme Galland; Salvador Dali, Fundació Gala-Salvador Dali / ADAGP, Paris, 2016 © Claude Germain; Anthony Lanneretonne/Cécile Voiarelli

Tous droits réservés à l'éditeur

ELLE DECORATION
Pays : France
Périodicité : Mensuel
OJD : 165578

Date : JUIL/AOUT 16
Page de l'article : p.3,4,6,8,10,...,1
Journaliste : Guylaine Idoux

NICE

16. La femme tronc

Décoratrice d'intérieur niçoise, **Corinne Juillard**, 44 ans, s'est lancée dans les troncs d'arbre peints, avec une forte envie de dessiner sur le bois, mais pas évident d'en trouver en montagne, des secs et des pas résineux. Elle signe des modèles graphiques, des pièces uniques faites à la main (modèles sur commande possible). A partir de 180€ sur le site Kleptostore.

● **www.kleptostore.bigcartel.com**

17. Paillotte hot

Ne vous fiez pas à ses faux airs de cabanon : accroché à la Corniche comme un acrobate à son trapèze, le **Coco Beach** est une institution gourmande fréquentée par le tout-Nice. Pour son décor de paillotte de luxe, sa splendide vue sur la baie et sa carte tout-poisson. Notre spécialité préférée : la langoustine grillée, sauce cognac. La vie est belle !

● **2, avenue Jean-Lorrain (04 93 89 39 26). www.cocobeach.fr**

18. Le grand bleu

Ce fut l'un des restaurants les plus prisés de la Belle Epoque : après des années d'abandon, le **Plongeoir** revit enfin. Une table à couper le souffle, perchée au-dessus de la mer, à côté d'une des réalisations iconiques de la Côte d'Azur, le plongeoir Art Déco de l'architecte René Livieri (1908-1995). Bonus : le service voiturier et le ponton pour l'accès en bateau. Une adresse VIP.

● **60, boulevard Franck-Pilatte (04 93 26 53 02). www.leplongeoir.com**

Rudy Boyer; Julien Sanine ; Anthony Lanneretonne; Studio Loïc Bisoli; D.R.

Tous droits réservés à l'éditeur

ELLE DECORATION
Pays : France
Périodicité : Mensuel
OJD : 165578

Date : JUIL/AOUT 16
Page de l'article : p.3,4,6,8,10,...,1
Journaliste : Guylaine Idoux

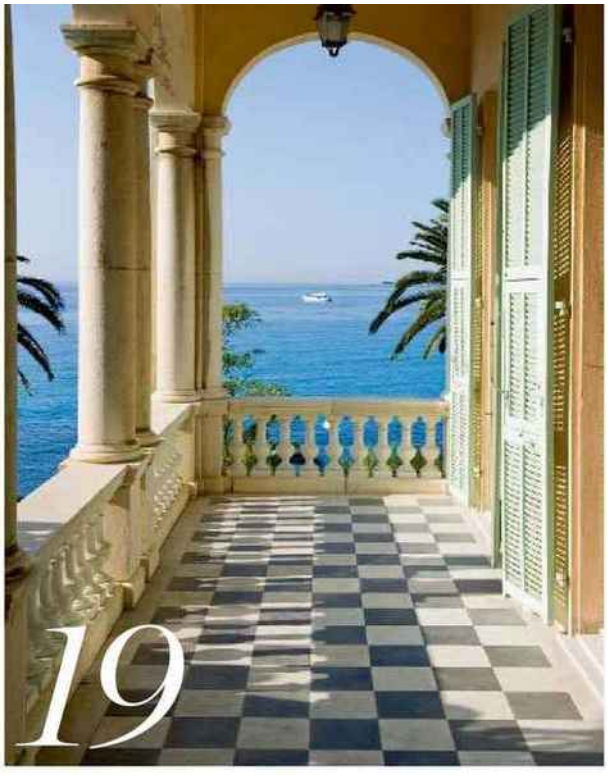

19. MENTON
Jardin secret

Un micro-climat exceptionnel et des falaises qui la protègent du gel : c'est le secret de Menton et, surtout, de ses jardins suspendus, devenus l'un de ses plus célèbres atouts. Celui de la **Villa Maria Serena** (photo) n'est pas le plus connu mais c'est le plus beau, avec sa végétation subtropicale, ses espèces rares, sa villa Belle Epoque construite pour la famille de Lesseps et ses vues, exceptionnelles, sur la vieille ville et la mer.

● **Visite guidée uniquement, réservation à l'office de tourisme de Menton (04 92 41 76 76). www.tourisme-menton.fr**

20. MENTON
Haute gastronomie

Au **Mirazur**, dix ans déjà que le chef franco-italo-argentin Mauro Colagreco nous épate avec une cuisine fine, créative, d'une liberté débridée (en photo, une huître aux poires), qui lui vaut deux étoiles au Michelin. L'anniversaire sera dignement fêté, le chef invitant tout au long de l'année ses alter ego, pour une cuisine à quatre mains, depuis cette table enchantée, perchée comme un rêve d'azur en balcon sur la mer.

● **30, avenue Aristide-Briand (04 92 41 86 86). www.mirazur.fr**

21. MONACO
Riviera for ever

Comment surprendre dans l'un des palaces les plus chics du Rocher ? Le **Monte-Carlo Beach Hotel** bouscule les codes avec sa nouvelle pizzeria bio et ses guest-stars, des pizzaiolos napolitains, champions du monde de la galette. Les VIP adorent aussi la piscine et son plongeoir moderniste, les cabines de plage les plus prisées de la Côte, le spa La Prairie et les chambres décorées par India Mahdavi. La Riviera réenchantée.

● **2, avenue Princesse-Grace (04 93 28 66 66). http://fr.monte-carlo-beach.com**

Anthony Lanneretonne; © Eduardo Torres; Benjamin Vergely © MONTE-CARLO Société des Bains de Mer

Tous droits réservés à l'éditeur